

Lag ny intern analyse

1. Logg på som administrator og på inn på Administrasjon

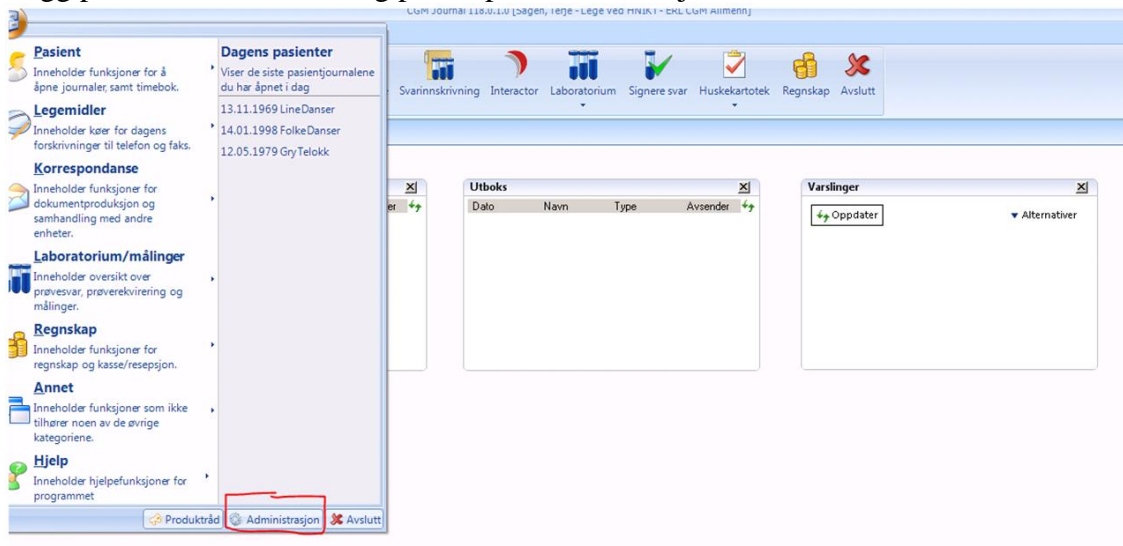

2. Velg «Analyseregister»

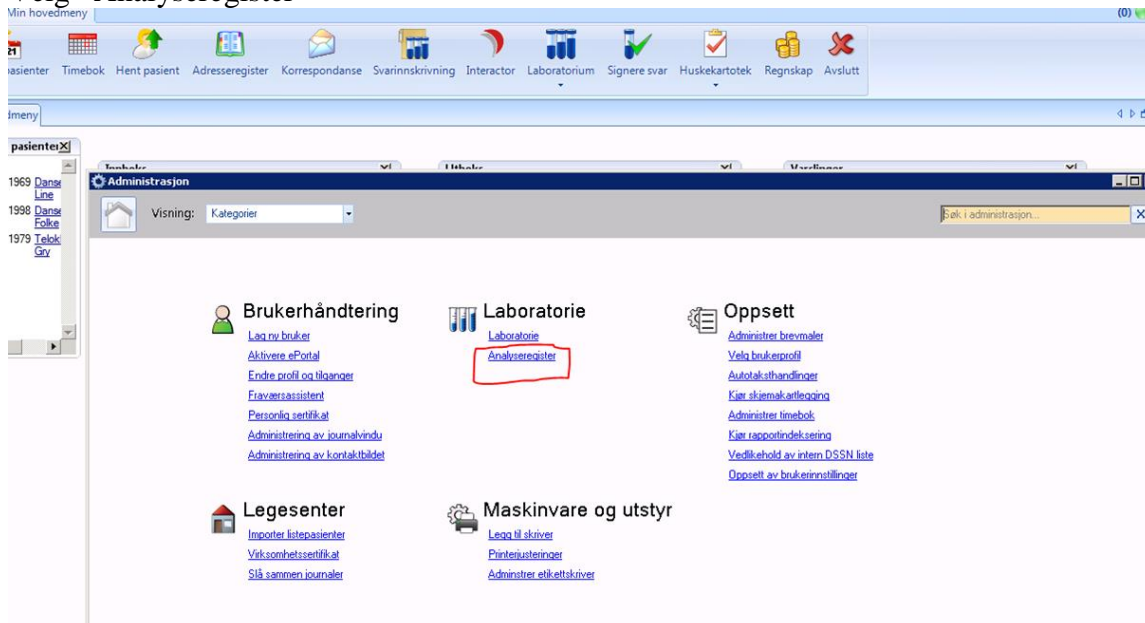

3. Klikk på «NY analyse»

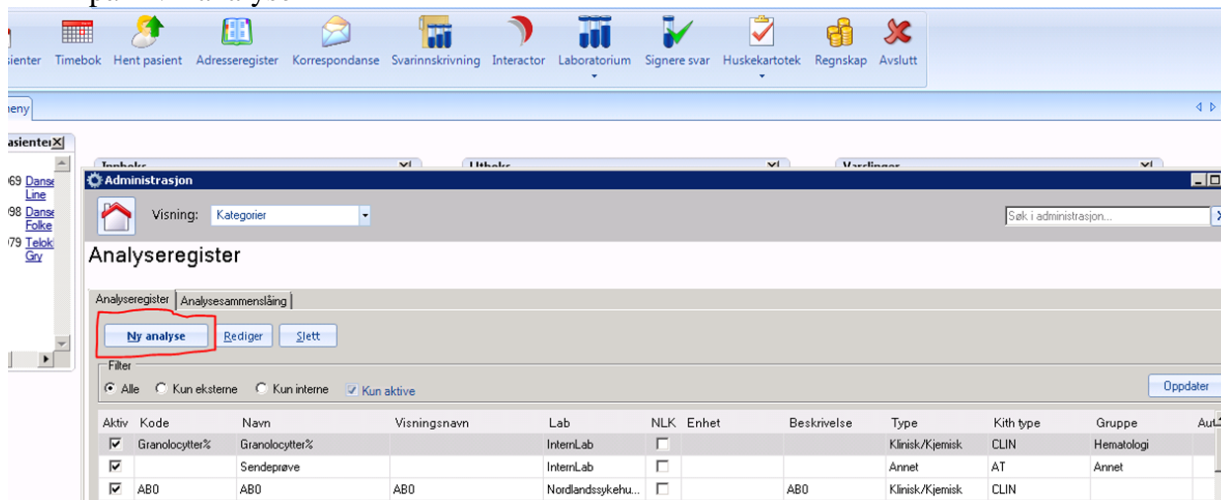

4. Legg inn den nye analyse:

- Legg den til internLab under laboratorien
- Kryss av for «InternLab» og «Aktiv»
- Bekreft med OK

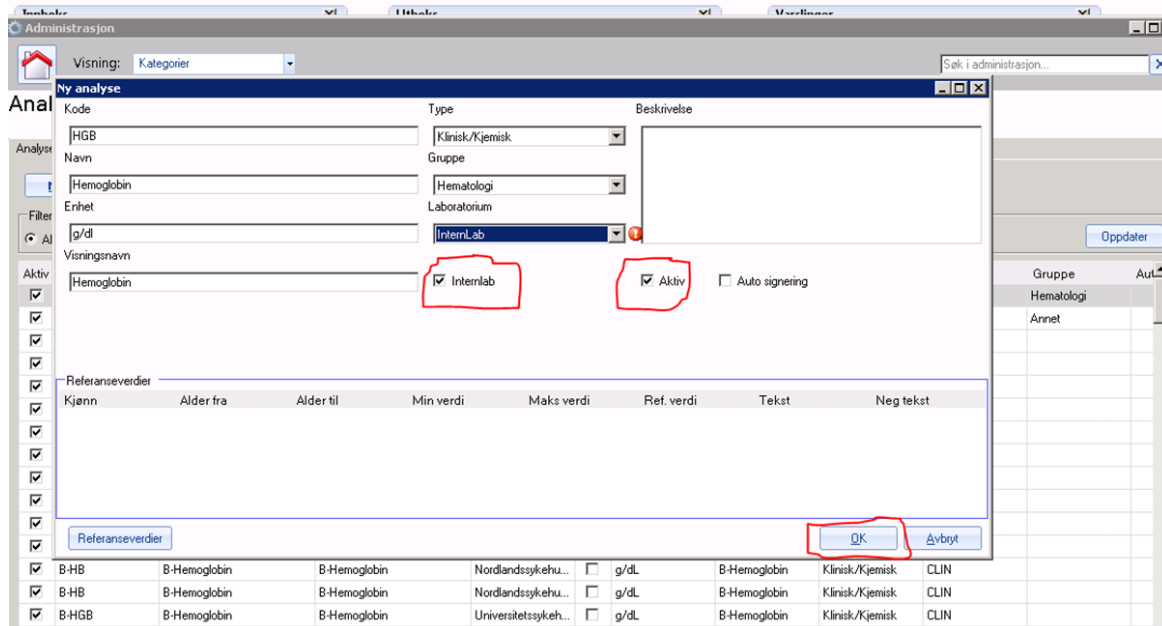

5. Start CGM Journal pånytt - Analysen er nå synlig i DIPS Interactor

