

Møtedato: 21. og 22. juni 2012

Arkivnr.:

Saksbeh/tlf: Tor-Arne Haug, 75 51 29 20

Dato: 8.6.2012

## **Styresak 78-2012      Byggeprosjekter i Nordlandssykehuset HF: Tertialrapport pr. 30.april 2012**

### **Formål/sammendrag**

I denne styresaken fremlegges tertialrapport nr. 1-2012 (status pr. 30. april 2012) for byggeprosjektene Nordlandssykehuset Bodø somatikk, byggetrinn 2 og Nordlandssykehuset Vesterålen nybygg til styrets orientering. I dette saksframlegget er det gitt et sammendrag av hovedpunktene i tertialrapporten.

Status i byggeprosjektene ble sist rapportert i styremøte, den 3. mai 2012, jf. *styresak 49-2012 Byggeprosjekter i Nordlandssykehuset HF: Tertialrapport pr. 31.desember 2011*. I så måte er denne saken en ferskere oppdatering enn tilfellet ble ved siste rapportering.

Nordlandssykehuset Bodø ble planlagt og vedtatt i perioden fra 2005 til 2007, og fra den tiden og frem til i dag har en del forutsetninger for ombyggingen i Bodø endret seg. Disse forholdene blir ikke berørt særskilt i denne tertialrapporten som er en generell rapportering på gjennomføring av vedtatt prosjekt.

De endringene som må gjøres for å tilpasse ombyggingsprosjektet til nye forutsetninger vil bli mer omtalt i forbindelse med rullering av investeringsplanen. Dette gjelder for eksempel utvikling i sykdommer, pasientbehandling med nye metoder og ny teknologi, annen organisering av operasjonsstuer, systemer for medikamenthåndtering og med enda sterkere overgang fra behandling av inneliggende pasienter til større grad av poliklinisk behandling og dagbehandling.

Dette er tatt opp i møte mellom styreleder og adm. direktør m. fl. i Nordlandssykehuset HF og adm. direktør m.fl. i Helse Nord RHF, den 25. mai 2012. Ledelsen ved Nordlandssykehuset HF kommer tilbake med prioritert liste som inkluderes i langsiktig investeringsplan som styret i Helse Nord RHF behandler i samme styremøtet som denne styresaken.

Denne styresaken har for øvrig sammenfallende tekst som vedlagte styresak og rapport som ble fremlagt for styret i Nordlandssykehuset HF. Tertialrapporten som er vedlagt, er unntatt offentlighet jf. Offl. § 14.

## Vedrørende NLSH Somatikk Bodø. Byggetrinn 2.

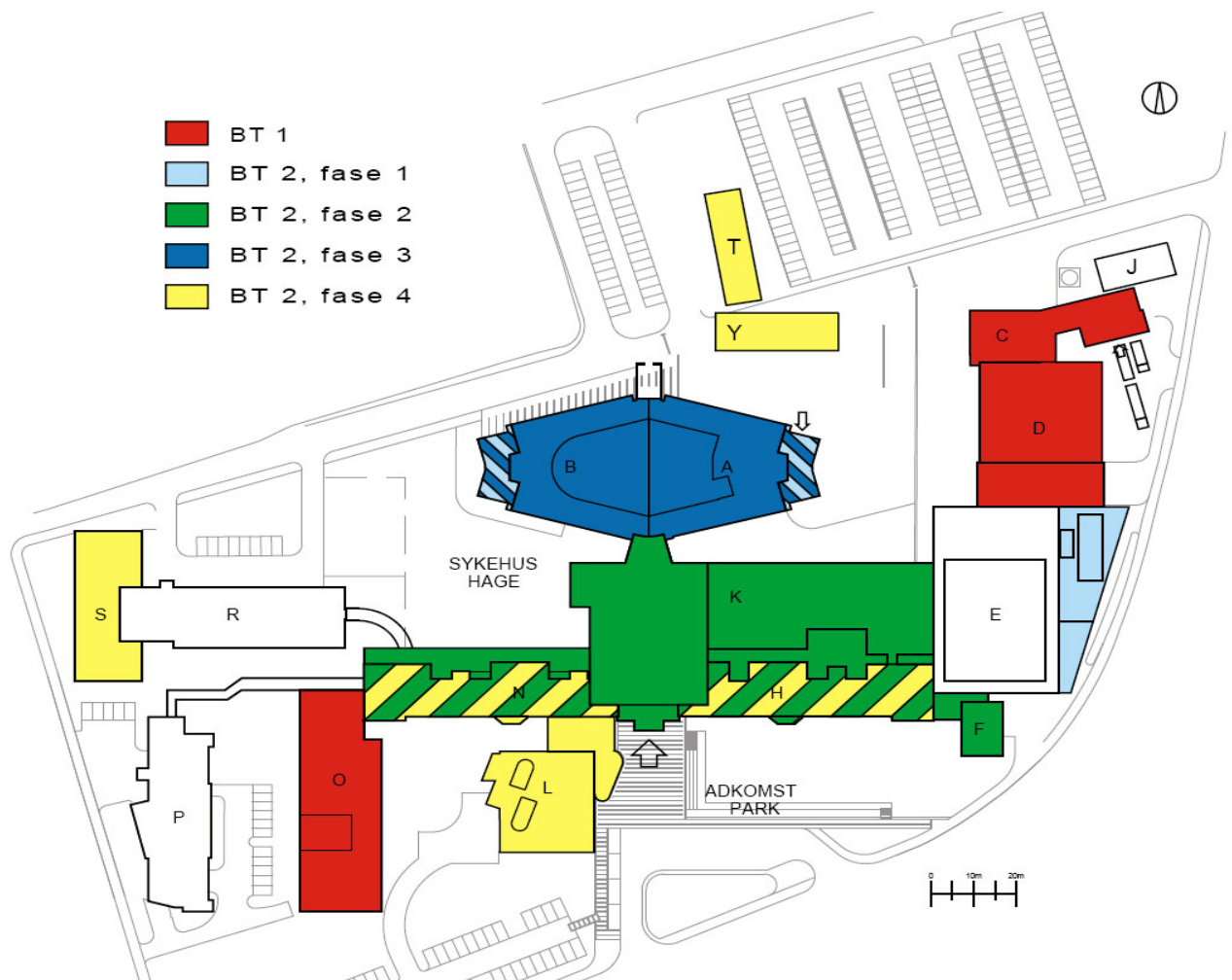

### Faseinndeling

- Fase 1 – Forberedende arbeider.
- Fase 2 – Utbygging behandlingsfløyer.
  - Fase 2A – Riving av eksisterende G-fløy og K-fløy
  - Fase 2B – Nybygg K-fløy
    - Yttervegger og tak i ny 4.etg H-fløy
    - Glassgate mellom H-fløy og nye K-fløy
  - Fase 2C – Innredning/ombygging H-fløy. Ny hovedinngang og vestibyle.
  - Fase 2D – Yttervegger og tak i ny 4.etg N-fløy. Glassgate langs fløy N.
- Fase 3 – Ombygging sengefløy AB.
  - Fase 3A – Klargjøring
  - Fase 3C – Ombygging fløy A
  - Fase 3D – Ombygging fløy B
- Fase 4 – Gjenstående ombygginger.
  - Ombygginger i N-fløyen
  - Supplerende arbeider i H-fløyen
  - Ombygginger i S-fløyen

Arbeidene i Fase 1 ble avsluttet i siste tertial 2011. Det gjenstår sluttoppgjør for noen entrepriser.

I denne perioden har det pågått arbeider i Fase 2A med grunnarbeider, fundamenter og bæresystem for den nye K-fløyen. Før arbeidene med graving og sprengninger i tomten startet opp, var det stort fokus på å planlegge og gjennomføre disse arbeidene med minst mulig ulempe for brukerne og pasienter. Det meste av grave- og sprengningsarbeidene er nå utført, uten at det er rapportert at rystelser fra arbeidene har gitt problemer.

Det oppstod forsinkelser på arbeidene på "kritisk veg" med hensyn til fremdriften på betongarbeidene da flyplassledelsen krevde egen risikoanalyse for å gi tillatelse til montering av høye tårnkraner.

I påvente av nødvendige avklaringer rundt krantillatelsen ble det midlertidig montert mindre tårnkraner som ikke kom i konflikt med høydebegrensningen rundt Bodø Lufthavn for at fundamenteringsarbeidene kunne starte opp. Det er nå gitt tillatelse til å montere høye tårnkraner.

Det er planlagt oppstart av arbeider på taket av nåværende H-fløy i juni 2012. Disse arbeidene medfører at eksisterende tretak må fjernes. Selve rivingsarbeider samt "fundamentene" for påbygget skal skje innkledd i telt for å hindre vannlekkasjer. Det er imidlertid besluttet å flytte deler av virksomheten i H3 til 4.etasje i pasienthotellet for å skape mulighet for omrokking av driften i H3, dersom ulempene fra byggearbeidene blir for store.

Overordnet gjelder at pasientsikkerheten alltid skal stå i fokus.

Det er nå inngått følgende kontrakter for arbeider i fase 2:

<b>Entreprise</b>	<b>Vedrørende</b>	<b>Kontraktssum</b>	<b>Entreprenør</b>
K210	Søylar i H/N	kr 2 872 353	Moldjord Bygg og anlegg AS
K220	Bygningsmessige arbeider	kr 445 299 601	HENT AS
K224	Riving	kr 5 450 937	AF Decom AS
K225	W-riggen	kr 2 966 268	Consto AS
K320	Røranlegg	kr 91 525 581	Oras Nordland AS
K321	Kuldeanlegg	kr 5 785 000	Nord-Norsk Kjøleindustri AS
K322	Luftbehandlingsanlegg	kr 25 255 643	GK Norge AS
K323	Rørpost	kr 2 660 323	Aerocom Norge AS
K324	Avfallsug/ Tøynedkast	kr 9 343 615	Envac Norge AS
K420	Elektrotekniske installasjon	kr 88 208 901	Elektro Bodø AS

Det arbeides nå etter en fremdriftsplan hvor start klinisk prøvedrift i ny fløy K er satt til 15. august 2014.

Samlet budsjett, ekskl. finansieringskostnader, for byggetrinn 2 er i prisnivå 1. januar 2012 på 3 005,8 mill kroner. Da er det tatt inn i budsjetttrammen at styret i Nordlandssykehuset HF i sak 81/2011 utvidet budsjetttrammen med 145 mill kroner, basert på tilsvarende vedtak fra styret i Helse Nord RHF i sak 134-2011 i november 2011.

Pr. 30. april 2012 var det i alt utbetalt 915,1 mill kroner på prosjektet. I beløpet er finansieringskostnader inkludert. I tertial 1/12 ble det utbetalt 81,3 mill kroner.

## Vedrørende NLSH Vesterålen. Nybygg.

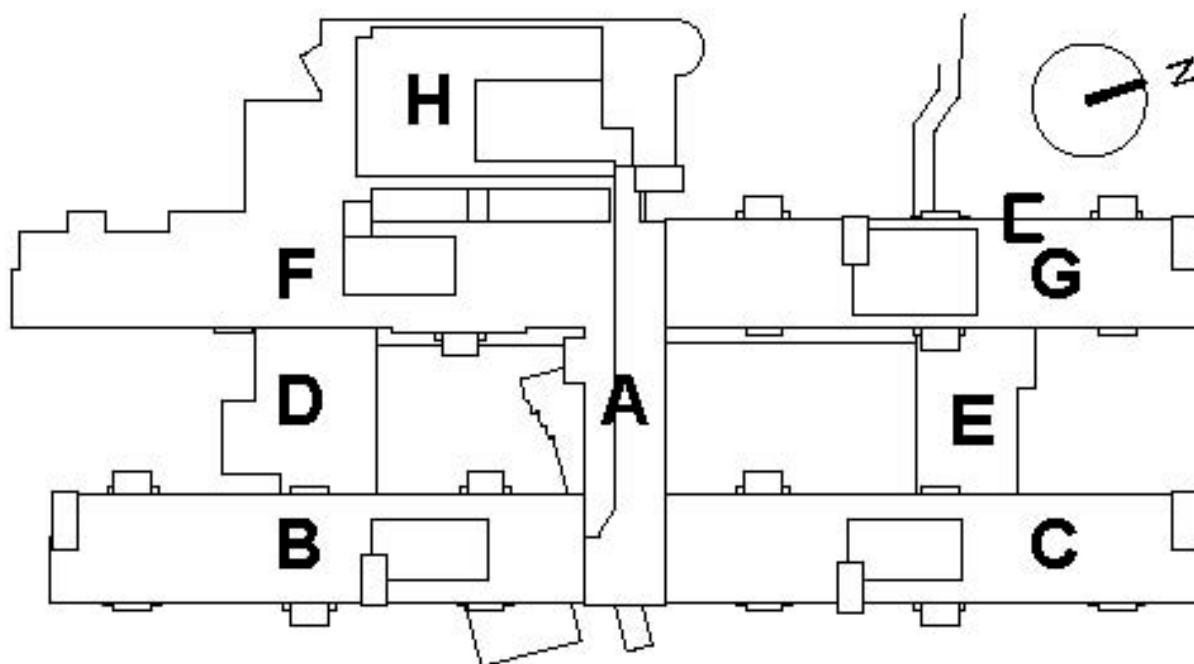

Det regnes nå at arbeidene blir ferdigstilt, slik at sykehuset i Vesterålen kan tas i bruk 1. august 2014. Det må imidlertid gjøres en egen analyse på om idriftsettelsen av sykehuset må utsettes til etter ferieperioden sommeren 2014.

I perioden har det vært god fremdrift i arbeidene på byggeplassen. Det aller meste av grunnarbeidene og arbeidene med fundamentering og bæresystem er utført. Det er oppnådd milepæl tett bygg for den ene av hovedfløyene, og innretningsarbeidene er startet opp. De tekniske entreprisene er kommet i gang.

Følgende kontrakter er inngått:

Entreprise	Vedrørende	Kontraktssum	Entreprenør
K201	Grunnarbeider	kr 16 948 168	Alf Brekken & sønner AS
K203	Fundamentering og råbygg	kr 74 418 742	Sortland Entreprenør AS
K204	Bygningsmessige arbeider		Avlyst
K208	Provisorier	kr 5 212 500	Djønne Modul AS
K210	Tømrer- og snekkerarbeider	kr 140 204 112	Nilsen & Haukland AS
K212	Natursteinsarbeider	kr 5 988 932	Natursteins Montering AS
K214	Flisarbeider	kr 2 752 906	Mur og Malerteknikk AS
K215	Maler og byggtapetser arbeider	kr 21 551 693	Malermestrene Bogstrand AS
K216	Systemvegger og -himlinger	kr 5 997 404	2tal AS
K217	Glass- og aluminiumsarbeider	kr 48 289 332	Alucon AS
K301	Røranlegg	kr 69 421 593	YIT AS
K322	Luftbehandlingsanlegg	kr 19 506 438	GK Norge AS
K400	Elektrotekniske installasjoner	kr 68 833 438	Harstad Elektro AS AS
K460	Reservekraft- og UPS-anlegg	kr 7 140 750	Reservekraft AS
K620	Heisanlegg	kr 4 468 125	Heis-tek AS
	<b>Sum</b>	<b>kr 490 734 133</b>	

Samlet budsjett, ekskl. finansieringskostnader og regulert til prisnivå 1. januar 2012, er på 935,0 mill kroner. Pr. 30. april 2012 var det i alt utbetalt 269,7 mill kroner på prosjektet. I tertial 1/12 ble det utbetalt 46,4 mill kroner.

### **Konklusjon**

Adm. direktør tilrår å ta denne saken til orientering.

Styret i Helse Nord RHF inviteres til å fatte følgende vedtak:

Styret i Helse Nord RHF tar tertialrapporten pr. april 2012 om byggeprosjekter i Nordlandssykehuset HF til orientering.

Bodø, den 8. juni 2012

Lars Vorland  
Adm. direktør

Vedlegg: Vedlegg 1 styresak 31-12 NLSH Tertialrapport utbygging pr 30 04 12  
Vedlegg 2 NLSH Bygg Tertialrapport 1. 2012. Rev 2  
*Vedlegget er unntatt offentlighet, jf. Offl. § 14.*



## Styresak 31/12

### Tertialrapport pr 30.04.12 for byggeprosjekter i Nordlandssykehuset HF

Saksbehandler:  
Terje Arthur Olsen

Saksnr.:  
2010/1128

Dato:  
14.05.2012

#### Dokumenter i saken:

Trykt vedlegg: Tertialrapport 1 - 2012 (*unntatt offentlighet Offl. § 14*)

#### Saksbehandlers kommentar:

Til styrets orientering fremlegges tertialrapport 1 – 2012 (status pr. 30.04.12) for byggeprosjektene NLSH Somatikk Bodø- Byggetrinn 2 og NLSH Vesterålen Nybygg. I dette saksframlegg er gitt et sammendrag av hovedpunktene i tertialrapporten

Status ble sist rapportert i styresak 10/2012.

### 1. Vedrørende NLSH Somatikk Bodø. Byggetrinn 2.

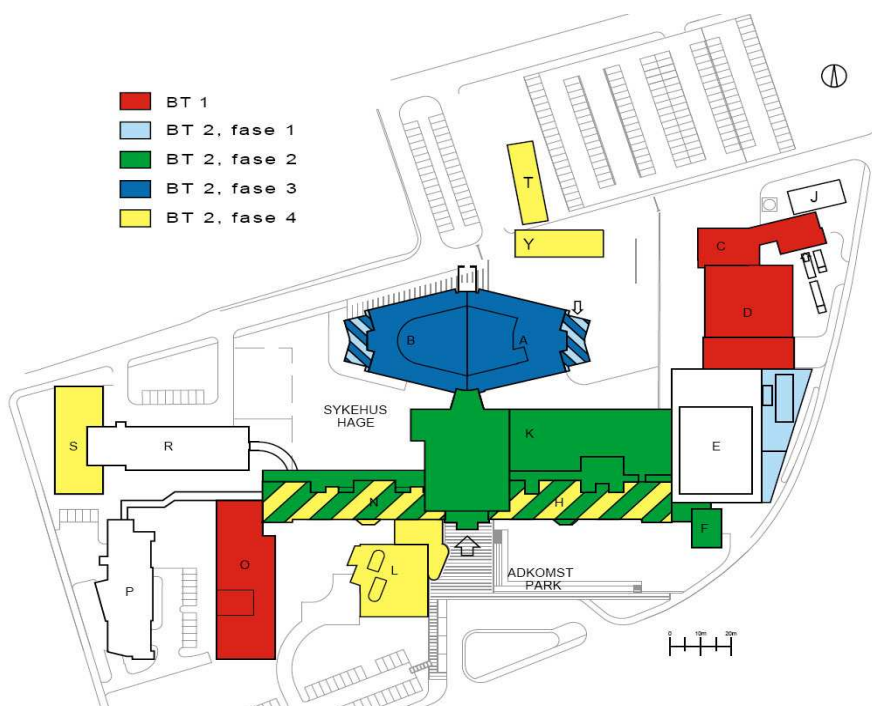

#### Faseinndeling.

Fase 1 – Forberedende arbeider.

Fase 2 – Utbygging behandlingsfløyer.

Fase 2A – Riving av eksisterende G-fløy og K-fløy.

Fase 2B – Nybygg K-fløy.

- Yttervegger og tak i ny 4.etg H-fløy.
- Glassgate mellom H-fløy og nye K-fløy.

- Fase 2C – Innredning/ombygging H-fløy.
  - Ny hovedinngang og vestibyle.
- Fase 2D – Yttervegger og tak i ny 4.etg N-fløy.
  - Glassgate langs fløy N.

### Fase 3 – Ombygging sengefløy AB.

- Fase 3A – Klargjøring
- Fase 3C - Ombygging fløy A
- Fase 3D – Ombygging fløy B

### Fase 4 – Gjenstående ombygginger.

- Ombygginger i N-fløyen.
- Supplerende arbeider i H-fløyen.
- Ombygginger i S-fløyen.

Arbeidene i Fase 1 ble avsluttet i siste tertial 2011. Det gjenstår sluttoppgjøret for noen entrepriser.

I denne perioden har det pågått arbeider i Fase 2A med grunnarbeider, fundamenter og bæresystem for den nye K-fløyen. Før arbeidene med graving og sprengninger i tomten startet opp var det stor fokus på å planlegge og gjennomføre disse arbeidene med minst mulig ulempe for brukerne og pasienter. Det meste av grave- og sprengningsarbeidene er nå utført uten at det er rapportert at rystelser fra arbeidene har gitt problemer.

Det oppstod forsinkelser på arbeidene på ”kritisk veg” med hensyn til fremdriften på betongarbeidene da flyplassledelsen krevde egen risikoanalyse for å gi tillatelse til montering av høge tårnkraner.

I påvente av nødvendige avklaringer rundt krantillatelsen ble det midlertidig montert mindre tårnkraner som ikke kom i konflikt med høydebegrensningen rundt Bodø Lufthavn for at fundamenteringsarbeidene kunne starte opp. Det er nå gitt tillatelse til å montere høge tårnkraner. Det er planlagt oppstart av arbeider på taket av nåværende H-fløy i juni i år. Disse arbeidene medfører at eksisterende tretak må fjernes. Selve rivingsarbeider samt ”fundamentene” for påbygget skal skje innkledd i telt for å hindre vannlekkasjer. Det er imidlertid besluttet å flytte deler av virksomheten i H3 til 4.etasje i pasienthotellet for å skape mulighet for omrokking av driften i H3 dersom ulempene fra byggearbeidene blir for store.

Overordnet gjelder at pasientsikkerheten alltid skal stå i fokus.

Det er nå inngått følgende kontrakter for arbeider i fase 2 :

Entreprise	Vedrørende	Kontraktssum	Entreprenør
K210	Søyler i H/N	kr 2 872 353	Moldjord Bygg og anlegg AS
K220	Bygningsmessige arbeider	kr 445 299 601	HENT AS
K224	Riving	kr 5 450 937	AF Decom AS
K225	W-riggen	kr 2 966 268	Consto AS
K320	Røranlegg	kr 91 525 581	Oras Nordland AS
K321	Kuldeanlegg	kr 5 785 000	Nord-Norsk Kjøleindustri AS
K322	Luftbehandlingsanlegg	kr 25 255 643	GK Norge AS
K323	Rørpost	kr 2 660 323	Aerocom Norge AS
K324	Avfallsug/ Tøynedkast	kr 9 343 615	Envac Norge AS
K420	Elektrotekniske installasjoner	kr 88 208 901	Elektro Bodø AS

Det arbeides nå etter en fremdriftsplan hvor start klinisk prøvedrift i ny fløy K er satt til 15.8.2014.

Samlet budsjett, ekskl. finansieringskostnader, for byggetrinn 2 er i prisnivå 1.1.2012 på 3 005,8 mill kr. Da er det tatt inn i budsjetttrammen at Styret for Nordlandssykehuset i sak 81/2011 utvidet budsjetttrammen med 145 mill kr.

Pr 30. 04. 2012 var det i alt utbetalt 915,1 mill kr. på prosjektet. I beløpet er finansieringskostnader. I tertial 1/12 ble det utbetalt 81,3 mill kroner.

## 2. Vedrørende NLSH Vesterålen. Nybygg.

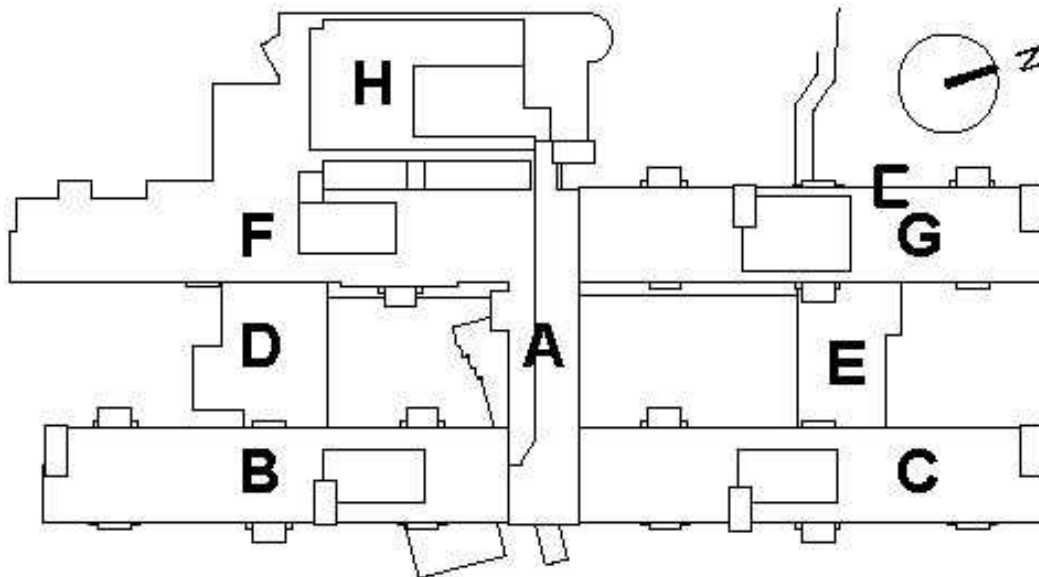

Det regnes nå at arbeidene blir ferdigstilt slik at sykehuset kan tas i bruk 01.08.2014. Det må imidlertid gjøre en egen analyse på om idriftsettelsen av sykehuset må utsettes til etter ferieperioden sommeren 2014.

I perioden har det vært god fremdrift på arbeidene på byggeplassen. Det aller meste av grunnarbeidene og arbeidene med fundamentering og bæresystem er utført. Det er oppnådd milepæl tett bygg for den ene av hovedfløyene og innredningsarbeidene er startet opp. De tekniske entreprisene er kommet i gang.



Følgende kontrakter er inngått:

Entreprise	Vedrørende	Kontraktssum	Entreprenør
K201	Grunnarbeider	kr 16 948 168	Alf Brekken & sønner AS
K203	Fundamentering og råbygg	kr 74 418 742	Sortland Entreprenør AS
K204	Bygningsmessige arbeider		Avlyst
K208	Provisorier	kr 5 212 500	Djønne Modul AS
K210	Tømrer- og snekkerarbeider	kr 140 204 112	Nilsen & Haukland AS
K212	Natursteinsarbeider	kr 5 988 932	Natursteins Montering AS
K214	Flisarbeider	kr 2 752 906	Mur og Malerteknikk AS
K215	Maler og byggtapetsarbeider	kr 21 551 693	Malermestrene Bogstrand AS
K216	Systemvegger og -himlinger	kr 5 997 404	2tal AS
K217	Glass- og aluminiumsarbeider	kr 48 289 332	Alucon AS
K301	Røranlegg	kr 69 421 593	YIT AS
K322	Luftbehandlingsanlegg	kr 19 506 438	GK Norge AS
K400	Elektrotekniske installasjoner	kr 68 833 438	Harstad Elektro AS AS
K460	Reservekraft- og UPS-anlegg	kr 7 140 750	Reservekraft AS
K620	Heisanlegg	kr 4 468 125	Heis-tek AS
	<b>Sum</b>	<b>kr 490 734 133</b>	

Samlet budsjett, ekskl. finansieringskostnader og regulert til prisnivå 1.1.2012, er på 935,0 mill kr. Pr 30.04.2012 var det i alt utbetalt 269,7 mill kr. på prosjektet. I tertial 1/12 ble det utbetalt 46,4 mill kr.

### Forslag til vedtak:

Styret tar orienteringen til etterretning.

### Avstemming:

### Vedtak:



## Styresak 31/12

### Tertialrapport pr 30.04.12 for byggeprosjekter i Nordlandssykehuset HF

Saksbehandler:  
Terje Arthur Olsen

Saksnr.:  
2010/1128

Dato:  
14.05.2012

#### Dokumenter i saken:

Trykt vedlegg: Tertialrapport 1 - 2012 (*unntatt offentlighet Offl. § 14*)

#### Saksbehandlers kommentar:

Til styrets orientering fremlegges tertialrapport 1 – 2012 (status pr. 30.04.12) for byggeprosjektene NLSH Somatikk Bodø- Byggetrinn 2 og NLSH Vesterålen Nybygg. I dette saksframlegg er gitt et sammendrag av hovedpunktene i tertialrapporten

Status ble sist rapportert i styresak 10/2012.

### 1. Vedrørende NLSH Somatikk Bodø. Byggetrinn 2.

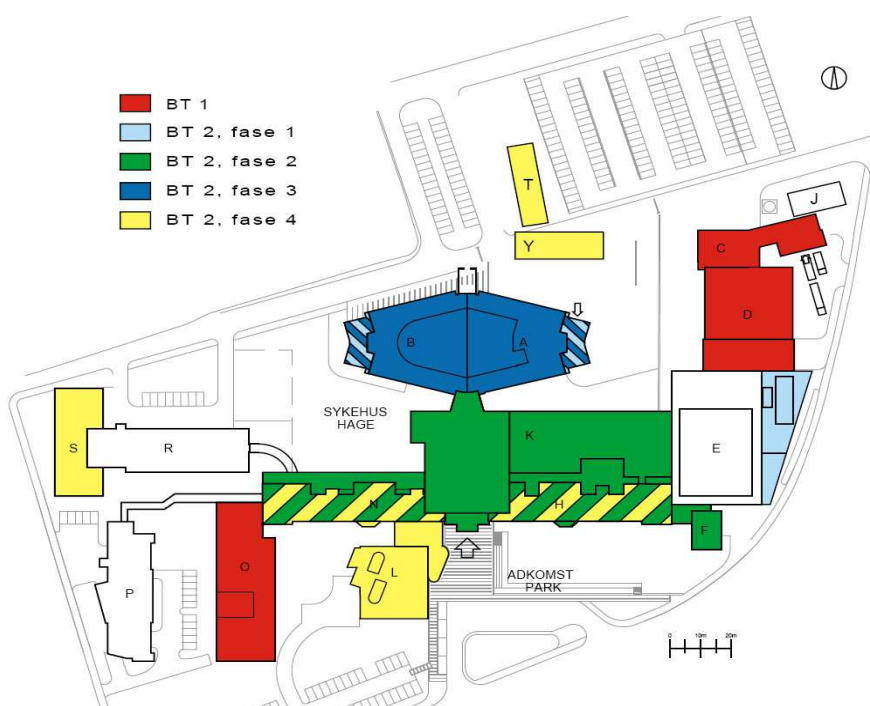

#### Faseinndeling.

Fase 1 – Forberedende arbeider.

Fase 2 – Utbygging behandlingsfløyer.

Fase 2A – Riving av eksisterende G-fløy og K-fløy.

Fase 2B – Nybygg K-fløy.

- Yttervegger og tak i ny 4.etg H-fløy.
- Glassgate mellom H-fløy og nye K-fløy.

- Fase 2C – Innredning/ombygging H-fløy.
  - Ny hovedinngang og vestibyle.
- Fase 2D – Yttervegger og tak i ny 4.etg N-fløy.
  - Glassgate langs fløy N.

### Fase 3 – Ombygging sengefløy AB.

- Fase 3A – Klargjøring
- Fase 3C - Ombygging fløy A
- Fase 3D – Ombygging fløy B

### Fase 4 – Gjenstående ombygginger.

- Ombygginger i N-fløyen.
- Supplerende arbeider i H-fløyen.
- Ombygginger i S-fløyen.

Arbeidene i Fase 1 ble avsluttet i siste tertial 2011. Det gjenstår sluttoppgjøret for noen entrepriser.

I denne perioden har det pågått arbeider i Fase 2A med grunnarbeider, fundamenter og bæresystem for den nye K-fløyen. Før arbeidene med graving og sprengninger i tomten startet opp var det stor fokus på å planlegge og gjennomføre disse arbeidene med minst mulig ulempe for brukerne og pasienter. Det meste av grave- og sprengningsarbeidene er nå utført uten at det er rapportert at rystelser fra arbeidene har gitt problemer.

Det oppstod forsinkelser på arbeidene på ”kritisk veg” med hensyn til fremdriften på betongarbeidene da flyplassledelsen krevde egen risikoanalyse for å gi tillatelse til montering av høge tårnkraner.

I påvente av nødvendige avklaringer rundt krantillatelsen ble det midlertidig montert mindre tårnkraner som ikke kom i konflikt med høydebegrensningen rundt Bodø Lufthavn for at fundamenteringsarbeidene kunne starte opp. Det er nå gitt tillatelse til å montere høge tårnkraner. Det er planlagt oppstart av arbeider på taket av nåværende H-fløy i juni i år. Disse arbeidene medfører at eksisterende tretak må fjernes. Selve rivingsarbeider samt ”fundamentene” for påbygget skal skje innkledd i telt for å hindre vannlekkasjer. Det er imidlertid besluttet å flytte deler av virksomheten i H3 til 4.etasje i pasienthotellet for å skape mulighet for omrokking av driften i H3 dersom ulempene fra byggearbeidene blir for store.

Overordnet gjelder at pasientsikkerheten alltid skal stå i fokus.

Det er nå inngått følgende kontrakter for arbeider i fase 2 :

Entreprise	Vedrørende	Kontraktssum	Entreprenør
K210	Søyler i H/N	kr 2 872 353	Moldjord Bygg og anlegg AS
K220	Bygningsmessige arbeider	kr 445 299 601	HENT AS
K224	Riving	kr 5 450 937	AF Decom AS
K225	W-riggen	kr 2 966 268	Consto AS
K320	Røranlegg	kr 91 525 581	Oras Nordland AS
K321	Kuldeanlegg	kr 5 785 000	Nord-Norsk Kjøleindustri AS
K322	Luftbehandlingsanlegg	kr 25 255 643	GK Norge AS
K323	Rørpost	kr 2 660 323	Aerocom Norge AS
K324	Avfallsug/ Tøynedkast	kr 9 343 615	Envac Norge AS
K420	Elektrotekniske installasjoner	kr 88 208 901	Elektro Bodø AS

Det arbeides nå etter en fremdriftsplan hvor start klinisk prøvedrift i ny fløy K er satt til 15.8.2014.

Samlet budsjett, ekskl. finansieringskostnader, for byggetrinn 2 er i prisnivå 1.1.2012 på 3 005,8 mill kr. Da er det tatt inn i budsjetttrammen at Styret for Nordlandssykehuset i sak 81/2011 utvidet budsjetttrammen med 145 mill kr.

Pr 30. 04. 2012 var det i alt utbetalt 915,1 mill kr. på prosjektet. I beløpet er finansieringskostnader. I tertial 1/12 ble det utbetalt 81,3 mill kroner.

## 2. Vedrørende NLSH Vesterålen. Nybygg.

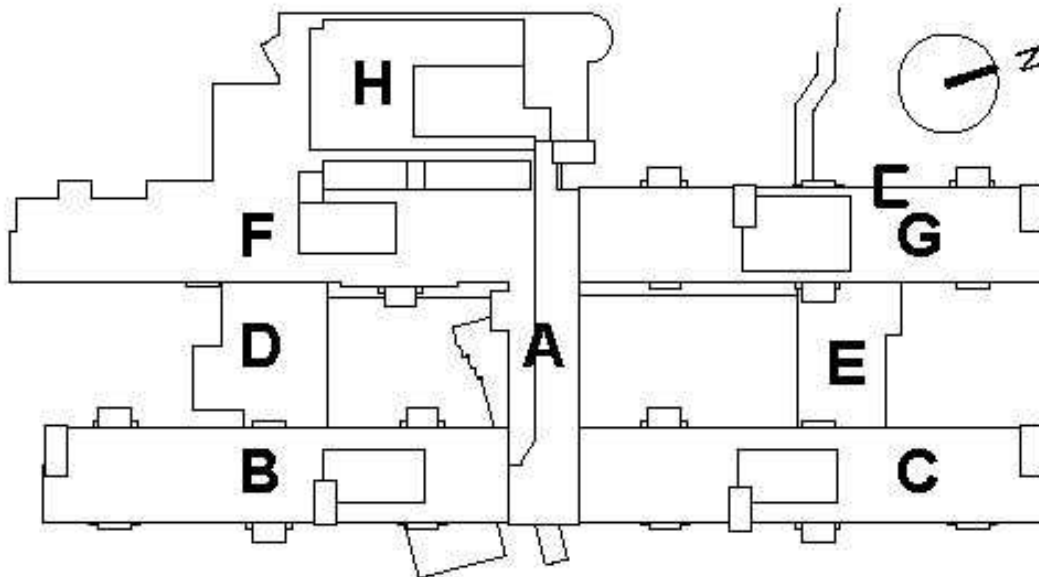

Det regnes nå at arbeidene blir ferdigstilt slik at sykehuset kan tas i bruk 01.08.2014. Det må imidlertid gjøre en egen analyse på om idriftsettelsen av sykehuset må utsettes til etter ferieperioden sommeren 2014.

I perioden har det vært god fremdrift på arbeidene på byggeplassen. Det aller meste av grunnarbeidene og arbeidene med fundamentering og bæresystem er utført. Det er oppnådd milepæltett bygg for den ene av hovedfløyene og innredningsarbeidene er startet opp. De tekniske entreprisene er kommet i gang.

Følgende kontrakter er inngått:

Entreprise	Vedrørende	Kontraktssum	Entreprenør
K201	Grunnarbeider	kr 16 948 168	Alf Brekken & sønner AS
K203	Fundamentering og råbygg	kr 74 418 742	Sortland Entreprenør AS
K204	Bygningsmessige arbeider		Avlyst
K208	Provisorier	kr 5 212 500	Djønne Modul AS
K210	Tømrer- og snekkerarbeider	kr 140 204 112	Nilsen & Haukland AS
K212	Natursteinsarbeider	kr 5 988 932	Natursteins Montering AS
K214	Flisarbeider	kr 2 752 906	Mur og Malerteknikk AS
K215	Maler og byggtapetsarbeider	kr 21 551 693	Malermestrene Bogstrand AS
K216	Systemvegger og -himlinger	kr 5 997 404	2tal AS
K217	Glass- og aluminiumsarbeider	kr 48 289 332	Alucon AS
K301	Røranlegg	kr 69 421 593	YIT AS
K322	Luftbehandlingsanlegg	kr 19 506 438	GK Norge AS
K400	Elektrotekniske installasjoner	kr 68 833 438	Harstad Elektro AS AS
K460	Reservekraft- og UPS-anlegg	kr 7 140 750	Reservekraft AS
K620	Heisanlegg	kr 4 468 125	Heis-tek AS
	<b>Sum</b>	<b>kr 490 734 133</b>	

Samlet budsjett, ekskl. finansieringskostnader og regulert til prisnivå 1.1.2012, er på 935,0 mill kr. Pr 30.04.2012 var det i alt utbetalt 269,7 mill kr. på prosjektet. I tertial 1/12 ble det utbetalt 46,4 mill kr.

### Forslag til vedtak:

Styret tar orienteringen til etterretning.

### Avstemming:

### Vedtak: